

ОРГАНИЗАТОРЫ:



ИНСТИТУТ БИОТЕХНОЛОГИЙ
И МЕЖДИСЦИПЛИНАРНОЙ
СТОМАТОЛОГИИ



Первый
Московский Государственный
Медицинский Университет
имени И.М.Сеченова



ЦНИИС и ЧЛХ



Steinbeis-Transfer-Institut
Biotechnology in
Interdisciplinary Dentistry

NOVODENTA

Ученые исследуют методы стоматологической помощи



I МЕЖДУНАРОДНЫЙ КОНГРЕСС: «МЕЖДИСЦИПЛИНАРНЫЕ АСПЕКТЫ СОВРЕМЕННОЙ СТОМАТОЛОГИИ»

06/12
2010

СПОНСОРЫ:



Немецкий Стоматологический Центр
German Dental Center



Стоматологическая
клиника **Dr. Smile**

НИКЕ МЕД
КЛИНИКА ЭСТЕТИЧЕСКОЙ МЕДИЦИНЫ



Prof. Dr. **Gregor Slavicek**

Директор Института Биотехнологий и Междисциплинарной Стоматологии (Steinbeis Transfer Institute Biotechnology in Interdisciplinary Dentistry).
Штутгарт, Германия.



Prof. Dr. **Jean-Daniel Orthlieb**

Декан факультета одонтологии, заведующий кафедрой окклюзии и дисфункции стоматогнатической системы стоматологического факультета Средиземноморского университета.
Президент Французской национальной коллегии окклюзоодонтологии, член Европейской академии краниомандибулярных нарушений.
Президент Международной Академии Современной Междисциплинарной Стоматологии (IAAD).
Марсель, Франция.



Prof. Dr. **Armelle Maniere-Ezvan**

Декан стоматологического факультета, заведующая кафедрой ортодонтии стоматологического факультета Университет Софии Антиполис .
Президент коллегии ортодонтотв Франции, вице-президент Французкой национальной академии окклюзоодонтологии, член европейской академии краниомандибулярных нарушений, член Международной Академии Современной Междисциплинарной Стоматологии (IAAD).
Ницца, Франция.



Сойхер Михаил Григорьевич

К.м.н., ведущий специалист Института Биотехнологий и Междисциплинарной Стоматологии, главный врач Центра междисциплинарной стоматологии, член Международной Академии Современной Междисциплинарной Стоматологии (IAAD), лектор Штайнбайс университета Высшей школы (Берлин, Германия).
Москва, Россия.



Орлова Ольга Ратмировна

Д.м.н., профессор кафедры неврологии ФППОВ ГОУ ВПО ПМГМУ им. И.М. Сеченова. Президент Межрегиональной общественной организации специалистов ботулинотерапии (МООСБТ), член Национального Общества расстройств движений, член Международной Академии Современной Междисциплинарной Стоматологии (IAAD), лектор Штайнбайс университета Высшей школы (Берлин, Германия). Москва, Россия.



**Мингазова
Лениза Рифкатовна**

К.м.н., невролог, докторант кафедры нервных болезней ФППОВ ГОУ ВПО ПМГМУ им. И.М. Сеченова, ведущий специалист Академической клиники неврологии и стоматологии «Сесиль+», член МООСБТ. Москва, Россия.



**Котляров
Валерий Викторович**

К.м.н., нейрофизиолог, невролог высшей категории, старший научный сотрудник ФГУ «Пятигорский Государственный НИИ Курортологии» ФМБА, научный консультант НМФ «Нейротех», член МООСБТ. Пятигорск, Россия.



**Чечин
Александр Дмитриевич**

К.м.н., врач-стоматолог, иглорефлексотерапевт, мануальный терапевт «Клиники доктора Чечина». Москва, Россия.

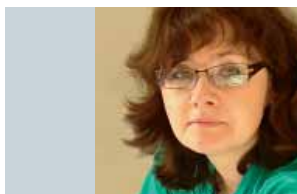

**Статовская
Елена Евгеньевна**

К.м.н., доцент кафедры ортопедической стоматологии ГОУ ДПО СПб МАПО, главный врач СПб ГУЗ городской стоматологической поликлиники № 2. Санкт-Петербург, Россия.



**Красавина
Диана Александровна**

К.м.н., хирург, ортопед-вертебролог, доцент, докторант кафедры хирургии детского возраста ГОУ ВПО СПб ГПМА, член МООСБТ. Санкт-Петербург, Россия.



**Сатыго
Елена Александровна**

К.м.н., доцент кафедры детской стоматологии ГОУ ДПО СПб МАПО. Санкт-Петербург, Россия.

ПРОГРАММА:

- 10.00 -10.30** Введение в междисциплинарную стоматологию.
Prof. Dr. **Rudolf Slavicek** , Prof. Dr. **Gregor Slavicek**
- 10.30-11.30** Эволюция стоматогнатической системы.
Prof. Dr. **Jean-Daniel Orthlieb**
- 11.30-12.30** Функциональные аспекты нормы и патологии в стоматогнатической системе.
Prof. Dr. **Gregor Slavicek**
- 12:30-13:30** Лицевые боли и гиперкинезы в практике врача-стоматолога.
Междисциплинарный подход.
Д.м.н., проф. **Орлова О.Р.**
- 13.30 -14.30** **Кофе-брейк**
- 14.30-15.30** Окклюзионные концепции в ортодонтическом лечении.
Prof. Dr. **Armelle Maniere-Ezvan**
- 15.30 -16.15** Синхронизация биомеханических моделей движения нижней челюсти с биоэлектрической активностью жевательных мышц.
К.м.н. **Сойхер М.Г.**, к.м.н. **Котляров В.В.**
- 16.15-17.00** Применение функционального анализа при лечении стоматологических больных с патологией опорно-двигательного аппарата.
К.м.н. **Красавина Д.А.**, к.м.н. **Статовская. Е.Е.**, к.м.н. **Сатыго Е.А.**
- 17.00-17.45** Челюстно-лицевой хирург - невролог - ортопед - остеопат. Практика и теория взаимодействия (клинический разбор).
К.м.н. **Чечин А.Д.**, к.м.н. **Мингазова Л.Р.**, к.м.н. **Сойхер М.Г.**, д.м.н. **Орлова О.Р.**, к.м.н. **Чукумов Р.М.**
- 17.45-18.45** Дискуссия.

ПРИ ПОДДЕРЖКЕ:



Научно-медицинская фирма
НЕЙРОТЕХ



КОНТАКТНАЯ ИНФОРМАЦИЯ:

Место проведения:

Москва, ул. Тимура Фрунзе, д. 16 (станция метро “Парк Культуры”)
конференц-зал ЦНИИС и ЧЛХ.

Координаторы конгресса:

Сухова Елена Васильевна.

info@biointerdent.ru

Сури́н Серге́й Олегович.

surin@biointerdent.ru

+7 (495) 223-54-05

+7 (495) 223-54-06

Стоимость участия: 3 000 рублей

Форма оплаты: наличная, безналичная.